



## L'INSTALLATION EST CONFORME

Date(s) du contrôle: 23/12/2021 Date d'émission du rapport: 23/12/2021  
Rapport N°: 0311-211223-04

### Identification de l'organisme agréé et de l'agent-visiteur:

Nom: Bureau Technique Verbruggen  
Adresse: Rue Neerveld 109 boîte 6, 1200 Bruxelles  
T: 04 253 19 72 E: [btv.liege@btvcontrol.be](mailto:btv.liege@btvcontrol.be) Numéro d'entreprise: 0406.486.616  
L'agent-visiteur: numéro 0311

### Identification des tiers:

Client: N.G.V.  
Adresse: RUE DES GAILLETES BATTICE 28, 4651 BATTICE  
Nom propriétaire, exploitant ou gestionnaire:  
Adresse: RUE DES GRANDS-PRES 88/11, 4032 CHENEE  
Responsable des travaux: N.G.V.  
Adresse: RUE DES GAILLETES BATTICE 28, 4651 BATTICE  
Numéro de TVA: 0678493422

### Identification de l'installation électrique:

Nom:  
Adresse: RUE DES GRANDS-PRES 88/11, 4032 CHENEE  
Code EAN:  
Numéro compteur: 1sag1100401975  
Cabine haute tension privée: Non  
Type d'installation: Appartement

### Données du contrôle:

Type de contrôle suivant Livre 1 - AR 08/09/2019: Visite de contrôle (6.5)  
Date de la réalisation de l'installation: A partir du 01/10/1981 jusqu'au 01/06/2020

Informations contenu contrôle: Néant

Dérogation(s) partie 8 Livre 1 - AR 08/09/2019: appliqué

Autre(s) référence(s) légale(s): n/a

RE06\_01-08\_01 09-21  
N° Rapport: 0311-211223-04



1 / 3

### Données de l'installation électrique:

Tension et nature du courant: Mono 230V

Canalisation d'alimentation du tableau principal: Type: vvb - Section: 4 x 10 mm<sup>2</sup>

Type d'électrode de terre: Barre de terre

Nombre de tableaux: 1

Valeur nominale de la protection du branchement: 20A

Type de coupure générale: 2P 63A/300mA

Type de schéma de mise à la terre: TT

Nombre de circuits: 6 (réserve inclus)

### DESCRIPTION:

Dispositifs à courant différentiel installés: 2P 63 A 300 mA type A, circuit (s) protégé(s): Voir schémas

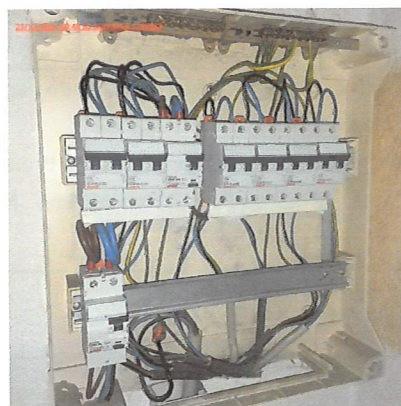

Réf. rapport du contrôle de conformité: /

Localisation des canalisations souterraines: communiqué oralement

### Résultats du contrôle:

#### Mesures et essais:

Résistance de dispersion de la prise de terre: 23 Ohm Valeur de la résistance d'isolement général: 10 MOhm

Test des dispositifs à courant différentiel via test bouton: OK

Test des dispositifs à courant différentiel via test boucle de défaut: OK

Continuité des conducteurs de protection: OK

#### Infractions constatées:

Néant

#### Remarques:

Néant

### Conclusion du contrôle:

1. L'installation électrique est conforme aux prescriptions du Livre 1 de l'arrêté royal du 8 septembre 2019 établissant le Livre 1 sur les installations électriques à basse tension et à très basse tension, le Livre 2 sur les installations électriques à haute tension et le Livre 3 sur les installations pour le transport et la distribution de l'énergie électrique. Le prochain contrôle est à effectuer au plus tard avant le: 23/12/2046
  - Les schémas unifilaires et plans de position de l'installation ont été datés et signés.
  - Les bornes d'entrée du ou des dispositif(s) à courant différentiel à l'origine de l'installation ont été scellées.

RE06\_01-08\_01 09-21

N° Rapport: 0311-211223-04



2 / 3



Beter gekeurd Installations électriques à basse tension et à très basse tension (Livre 1 - AR 08/09/2019)  
Bien vérifié Direction générale de l'Energie



**Heure d'achèvement:**

agent-visiteur 0311 p.o. du directeur technique  
03/01/22 8:37

Le directeur technique, ir. Bart van Rossum

RE06\_01-08\_01 09-21

N° Rapport: 0311-211223-04



3 / 3



A

B

C

D

E

F

## 1er ETAGE

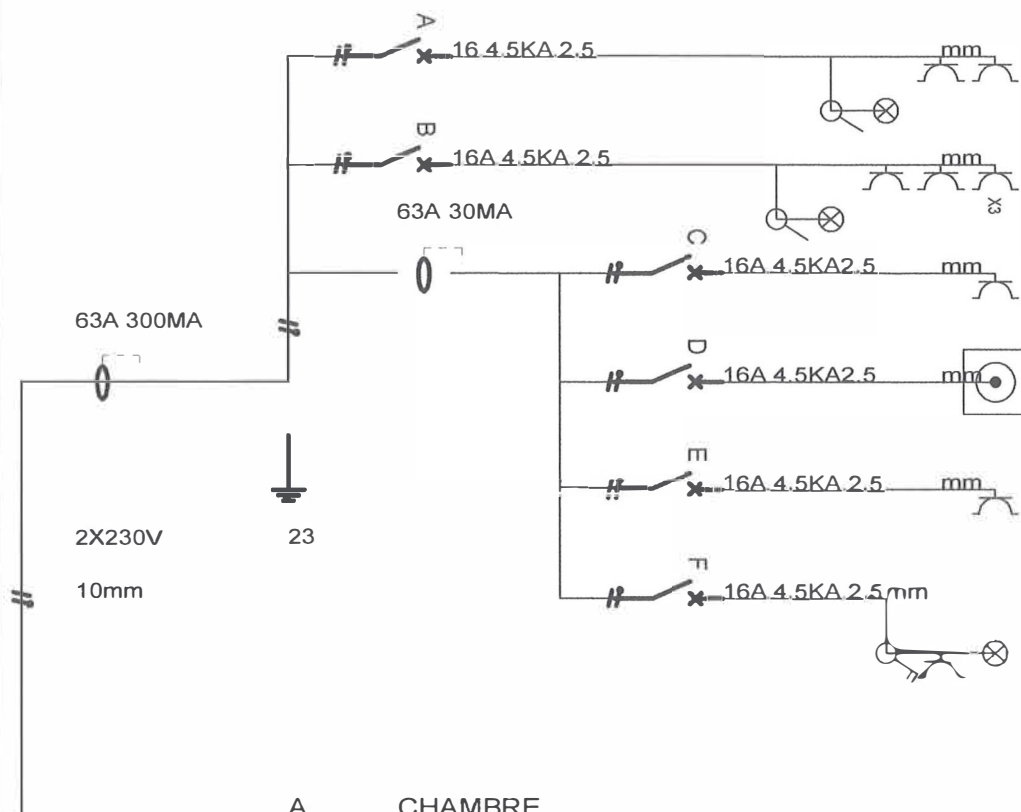

- A CHAMBRE  
 B SEJOUR / CUISINE  
 C CHAUFE EAU CUISINE  
 D LAVE LINGE/ SECHE LINGE  
 E CHAUFFE EAU  
 F SALLE DE BAIN

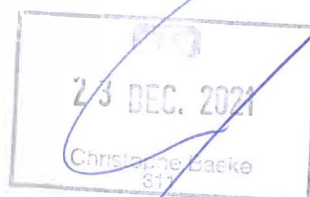

**NGV** sprl  
 Rue des Gaillettes, 28 - 4651 BATTICE  
 TVA : BE0678493422  
 mail : n.g.v@skynet.be  
 GSM : 0475 66 35 56

Désignation du dossier

Désignation du folio

ée

Concepteur

Réalisateur

Vérificateur

Date

Modifications

Date dossier

Date folio

CE FOLD A ETE REMPLI AVEC LE LOGICIEL TECHNIQUE DU GROUPE KIE-VAG

835/715



A

B

C

D

E

F

## 1er ETAGE

SALLE DE BAIN

CHAMBRE

HALL ESCALIER

SEJOUR

CUISINE

23 DEC. 2021

Christophe Baekke  
311

NGV sprl

Rue des Gaillettes, 28 - 4851 BATTICE

TVA : BE0678 493 422

mail : n.g.v@skynet.be

Gsm : 0475 66 35 56

Désignation du dossier

Désignation du folio

Concepteur

Date

Modifications

Date dossier

13/11/21

Réalisateur

Date folio

13/11/21

Vérificateur

834/713

CE FOND A ETE REALISE AVEC LE LOGICIEL SEE TECHNIQUE DU GROUPE IGE-VIAO





A

B

C

D

E

F

## 1er ETAGE

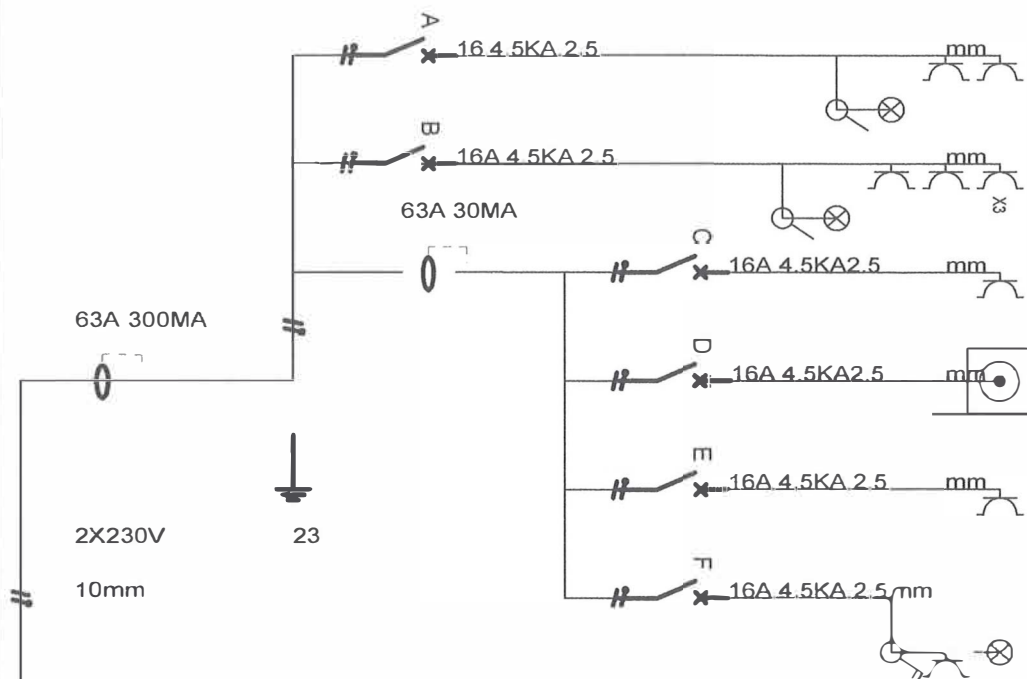

- A CHAMBRE  
 B SEJOUR / CUISINE  
 C CHAUFE EAU CUISINE  
 D LAVE LINGE/ SECHE LINGE  
 E CHAUFFE EAU  
 F SALLE DE BAIN

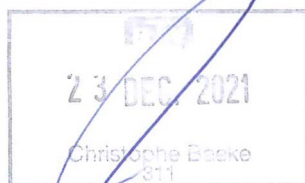

**NGV** sprl  
 Rue des Gaillettes, 28 - 4651 BATTICE  
 TVA : BE0678 493 422  
 mail : ngv@skynet.be  
 GSM : 0475 66 35 56

Désignation du dossier

Désignation du folio

Concepteur

Date

Modifications

Date dossier

Réalisateur

Date folio

Vérificateur

835/715

CE FOLIO A ÉTÉ RÉALISÉ AVEC LE LOGICIEL SEE TECHNIQUE DU GROUPE RGE-VAD



A

B

C

D

E

F

## 1er ETAGE

SALLE DE BAIN

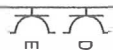

CHAMBRE



HALL ESCALIER



SEJOUR



CUISINE



23 DEC. 2021

Christophe Baeke

NGV sprl

Rue des Gaillettes, 28 - 4651 BATTICE

TVA : BE0678 493 422

mail : n.g.v@skynet.be

Gsm : 0475 66 35 56

Désignation du dossier

Désignation du folio

Concepteur

Date

Modifications

Date dossier

13/11/21

Réalisateur

Date folio

13/11/21

Vérificateur

CE DOCUMENT A ÊTRE RÉALISÉ AVEC LE LOGICIEL DE TECHNIQUE D'ORDRE DE TRAVAIL

834/713

